

SEZIONE TRASVERSALE

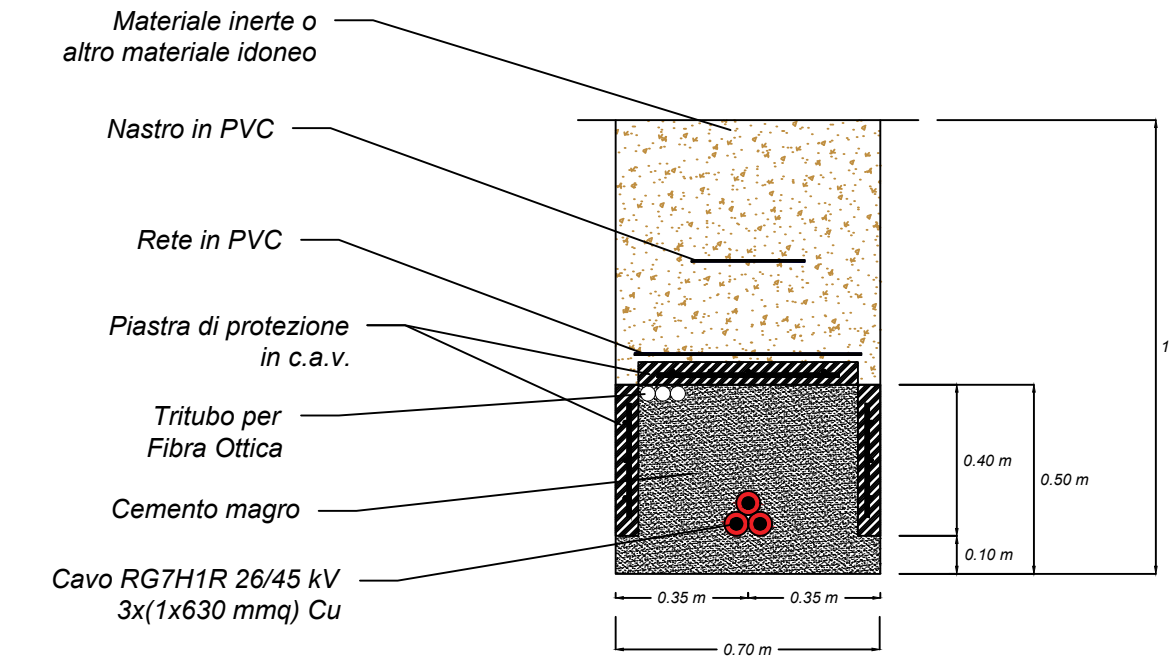

SEZIONE LONGITUDINALE

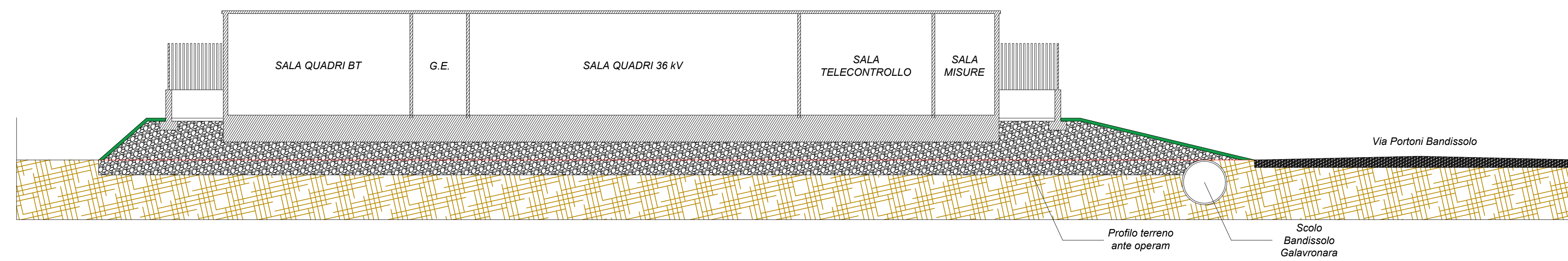

PROSPETTO FRONTALE

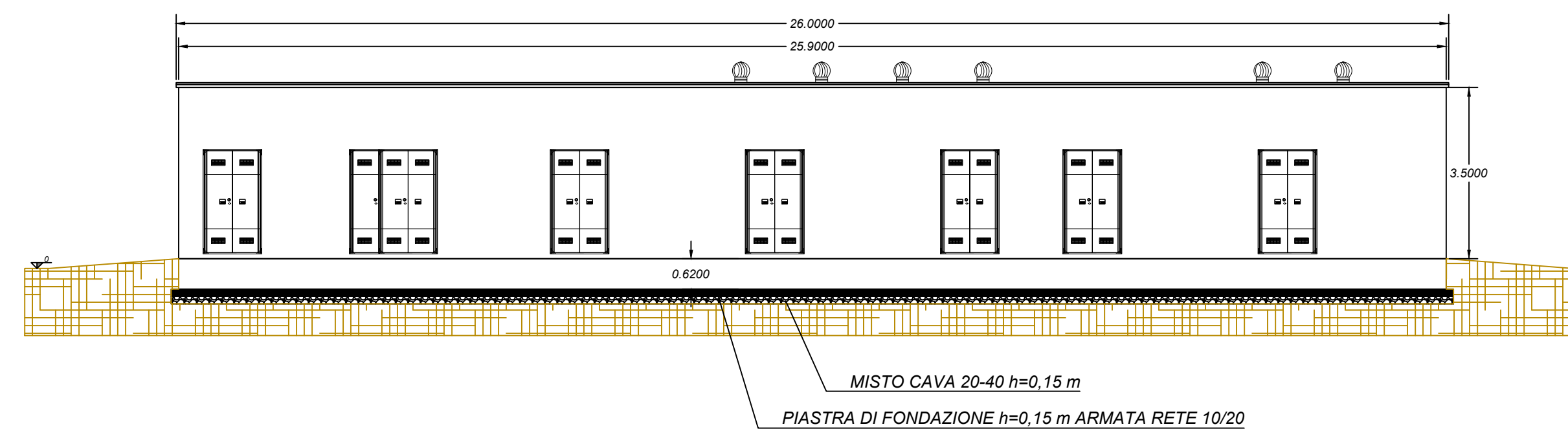

PROSPETTO LATERALE A

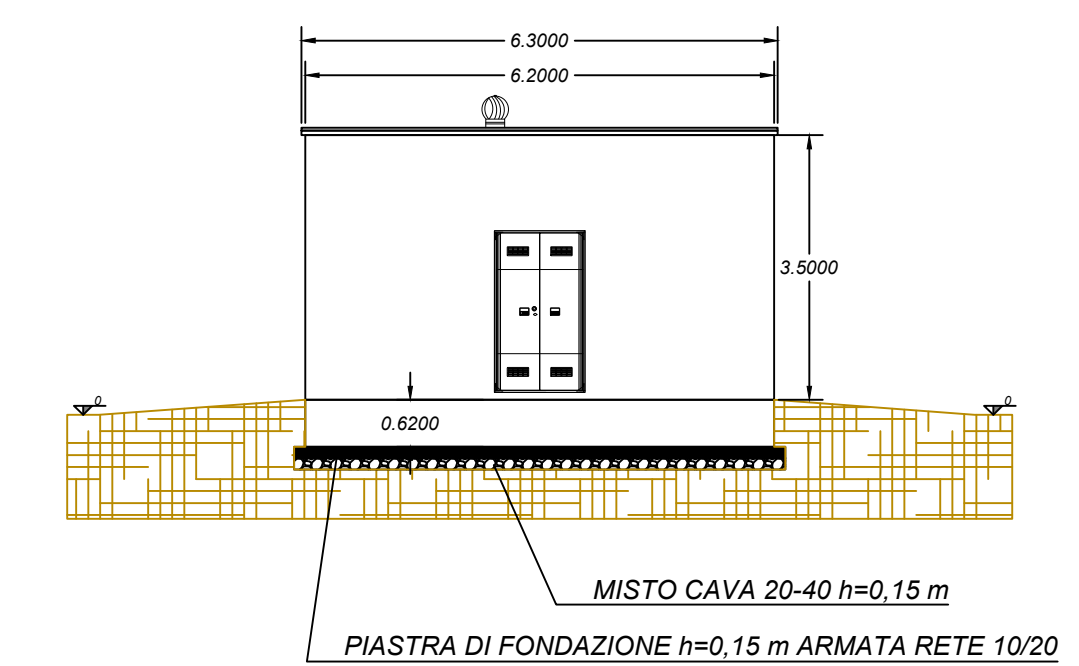

PROSPETTO POSTERIORE

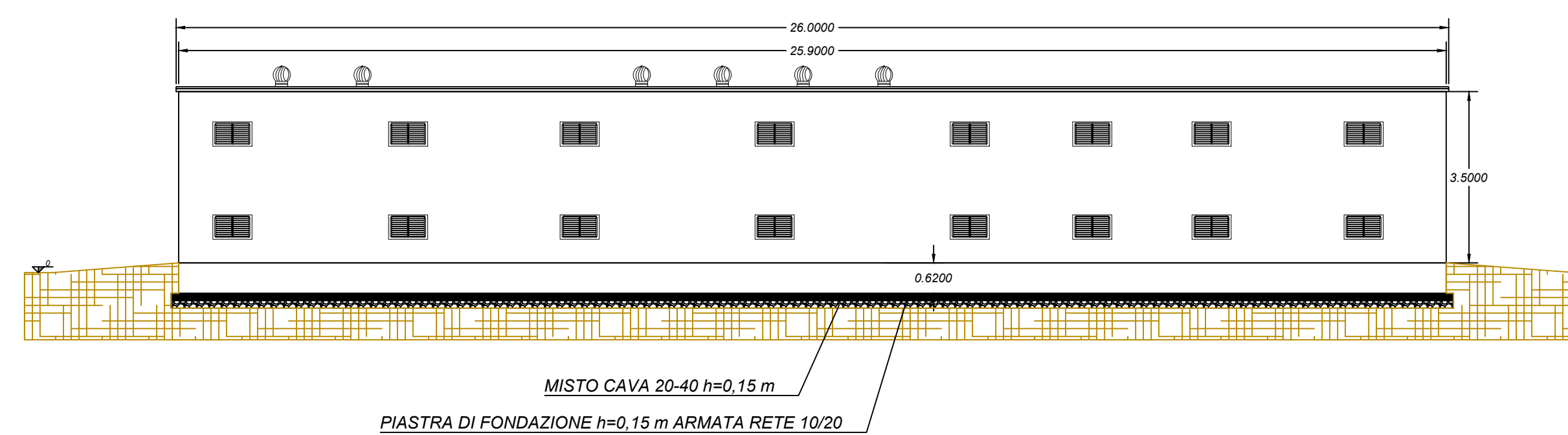

PROSPETTO LATERALE B

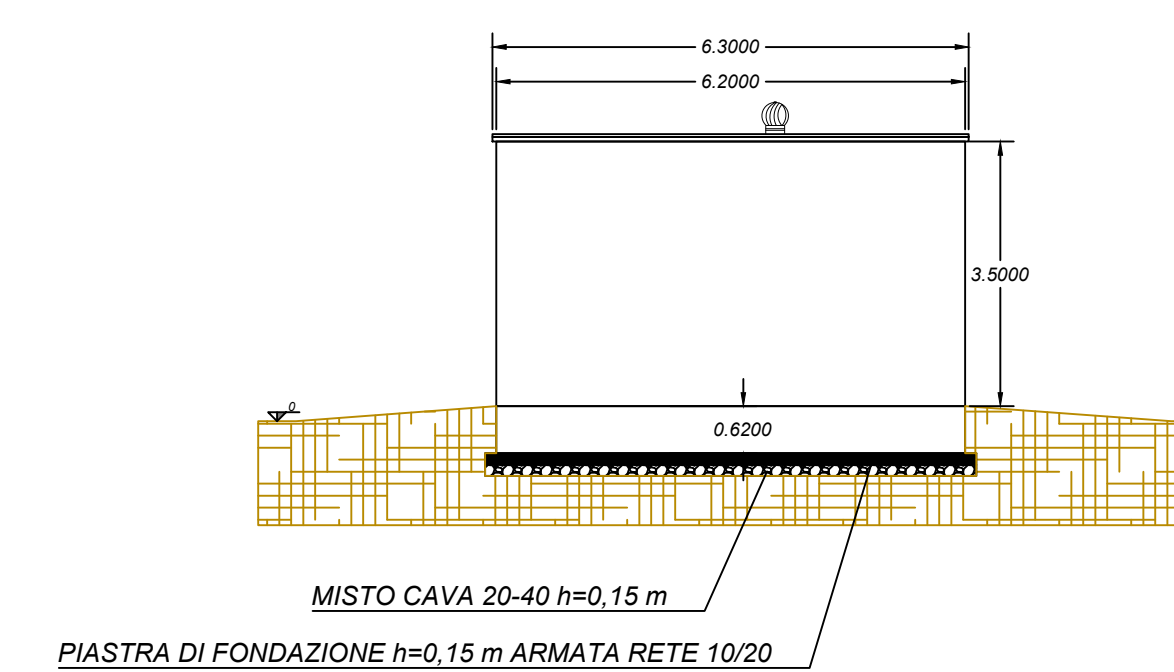

— Cavidotto di Alta Tensione a 36 kV

— Impianto di Terra

Realizzazione di un impianto agrivoltaico di tipo avanzato e relative opere di connessione alla RTN con potenza in immissione pari a 25,00 MW da ubicarsi nel Comune di Molinella (BO)

REGIONE EMILIA ROMAGNA
COMUNE DI MOLINELLA (BO)
COMUNE DI ARGENTA (FE)
COMUNE DI PORTOMAGGIORE (FE)

ELABORATO : Pianta e prospetti Cabina di sezionamento a 36 kV

FORMATO	CODICE ELABORATO	SCALA
A1 allungato	FL_MOL_G.31	1:100

COMMITTENTE:
MOLINELLA ENERGY S.R.L.
Via Morgone n.14 – 40062 Molinella (BO)
P.I. 04243221209

PROGETTISTI:



Flo.Ren S.R.L.
Via Giorgio Baglivi 3 - 00161 Roma (RM)
P.IVA e C.F. 14140331001
info@floreweb.com



PALMA INVESTIMENTI e SERVIZI S.r.l.
Viale del Monte Oppio, 24 - 00184 Roma (RM)
P.IVA e C.F. 10530381002
info@palmainvestimenti.it

REV.	DATA	DESCRIZIONE
00	04-25	
REDATTO G.F.		VERIFICATO F.D.
		APPROVATO F.G.C.